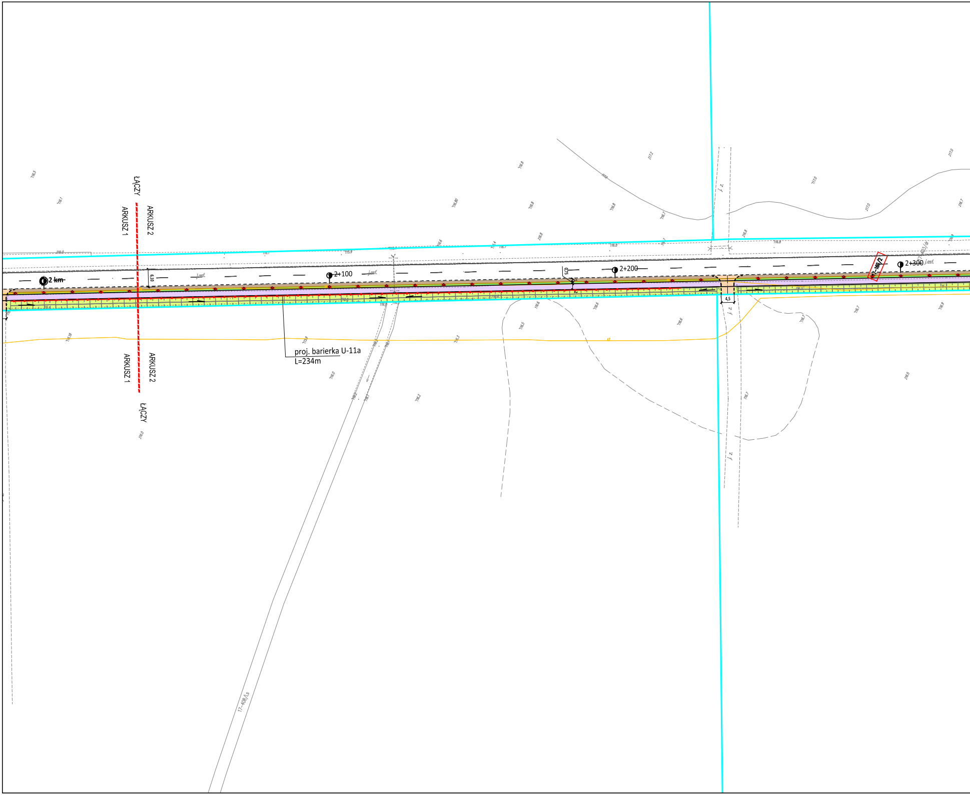

ŁĄCZY
ARKUSZ 1
ARKUSZ 2
2 km
2+100
2+200
2+300
j.asf.
6,10
4,5
j.z.
17-403/dr
17-166/2
proj. barierka U-11a
L=234m
ARKUSZ 1
ARKUSZ 2
ŁĄCZY
17-408/LS

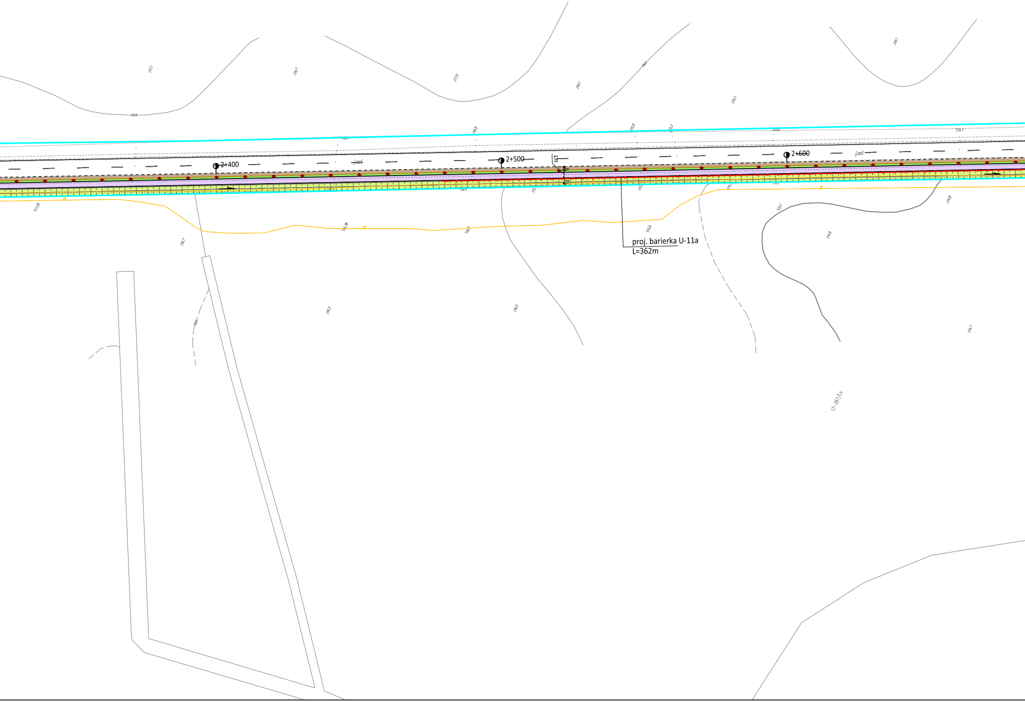
2+400
2+500
2+600
j.asf.
proj. barierka U-11a
L=362m
17-267/Ls

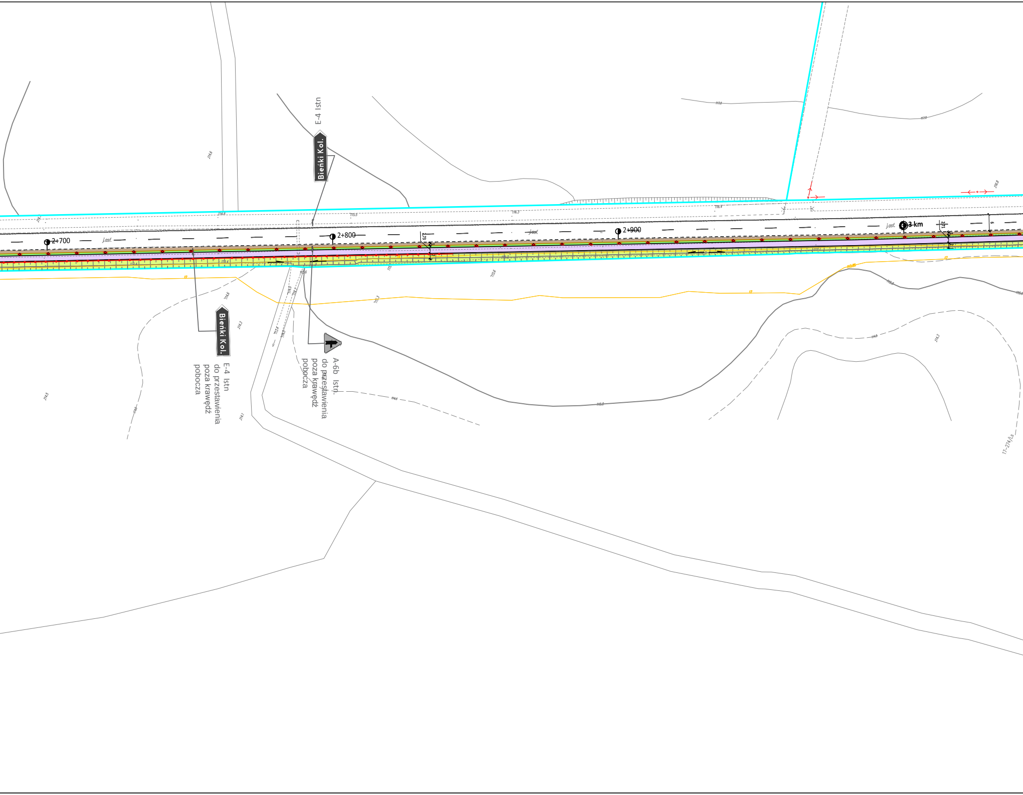
E-4 Istn
Bieńki Kol.
2+700
j.asf.
2+800
2+900
j.asf.
3 km
Bieńki Kol.
E-4 Istn
do przestawienia
poza krawędź
pobocza
A-6b Istn.
do przestawienia
poza krawędź
pobocza

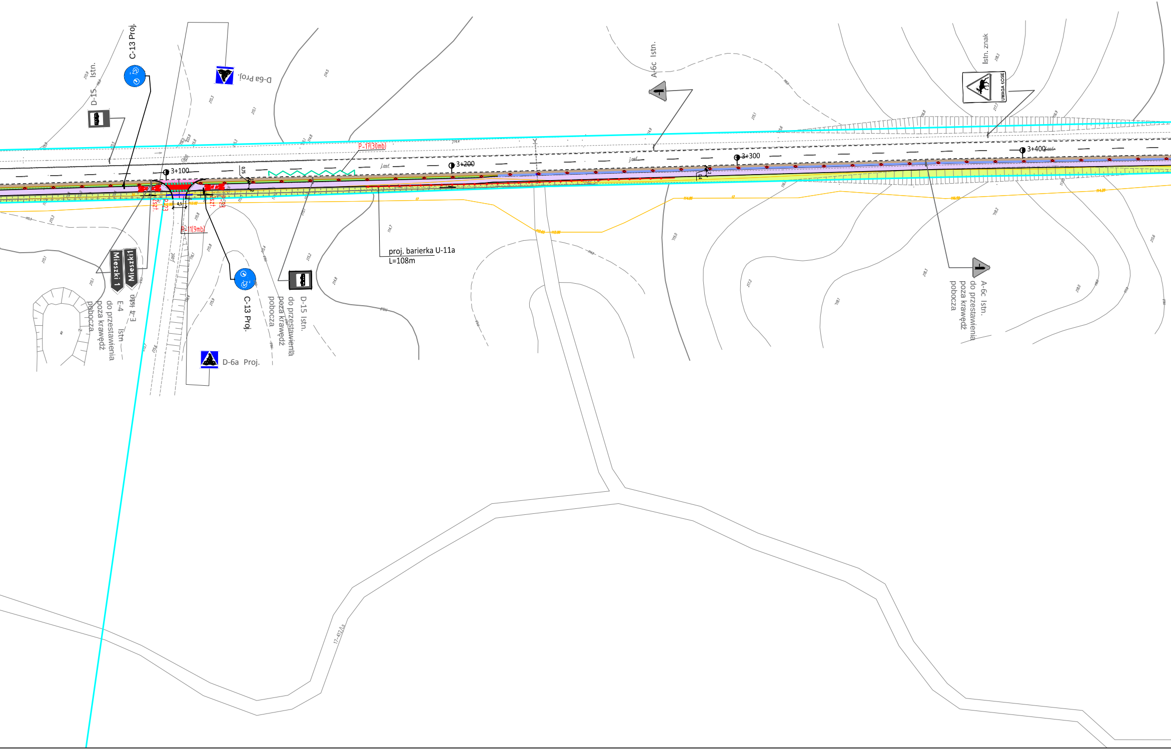
C-13 Proj.
D-15 Istn.
D-6a Proj.
3+100
P-17(30mb)
0,75
2szt.
P-23
4,5
P-11(9mb)
Mieszki 1
Mieszki1
E-4 Istn
do przestawienia
poza krawędź
pobocza
E-4 Istn
C-13 Proj.
D-15 Istn.
do przestawienia
poza krawędź
pobocza
D-6a Proj.
j.asf.
3+200
proj. barierka U-11a
L=108m
A-6c Istn.
3+300
Istn. znak
UWAGA ŁOSIE
3+400
A-6c Istn.
do przestawienia
poza krawędź
pobocza
17-412/1.5

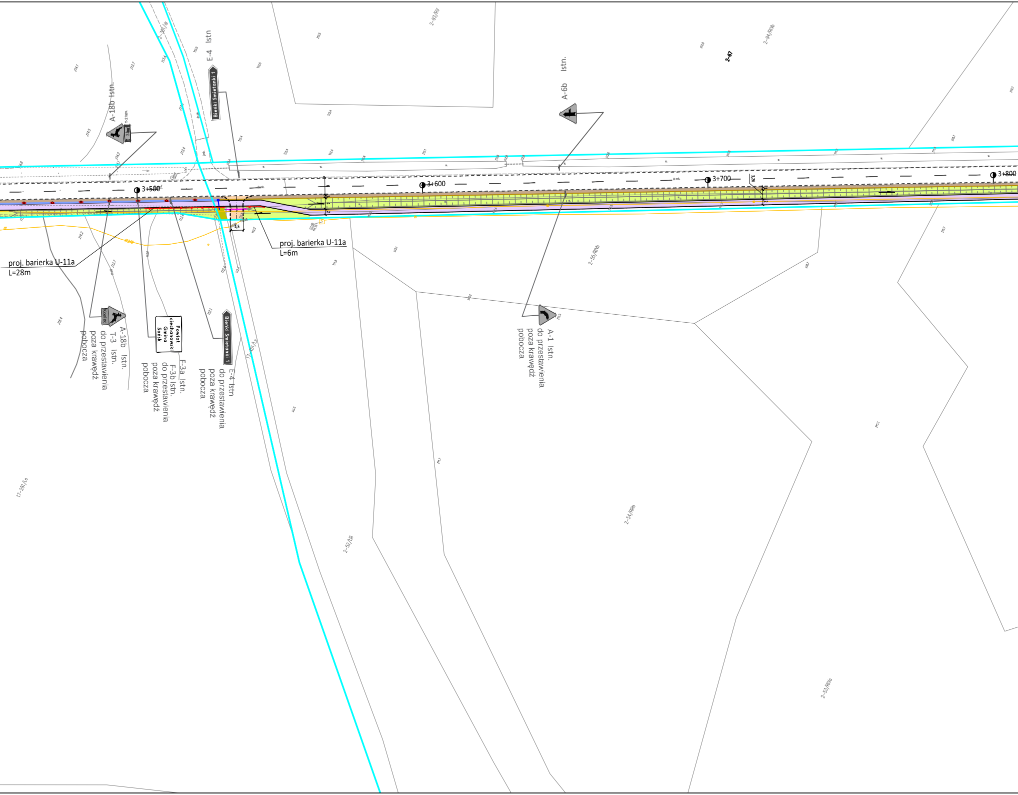
E-4 Istn
Bieńki Śmietanki 1
A-18b Istn.
T-2 Istn.
A-6b Istn.
3+500
3+600
3+700
3+800
proj. barierka U-11a
L=28m
proj. barierka U-11a
L=6m
Koniec
A-18b Istn.
T-3 Istn.
do przestawienia
poza krawędź
pobocza
Powiat
ciechanowski
Gmina
Sońsk
F-3a Istn.
F-3b Istn.
do przestawienia
poza krawędź
pobocza
Bieńki Śmietanki 1
E-4 Istn
do przestawienia
poza krawędź
pobocza
A-1 Istn.
do przestawienia
poza krawędź
pobocza
2-93/RV
2-94/RIVb
2-67
2-55/RIVb
2-54/RIIIb
2-52/Lzll
2-53/RIVa
17-281/Ls
17-451/Ls

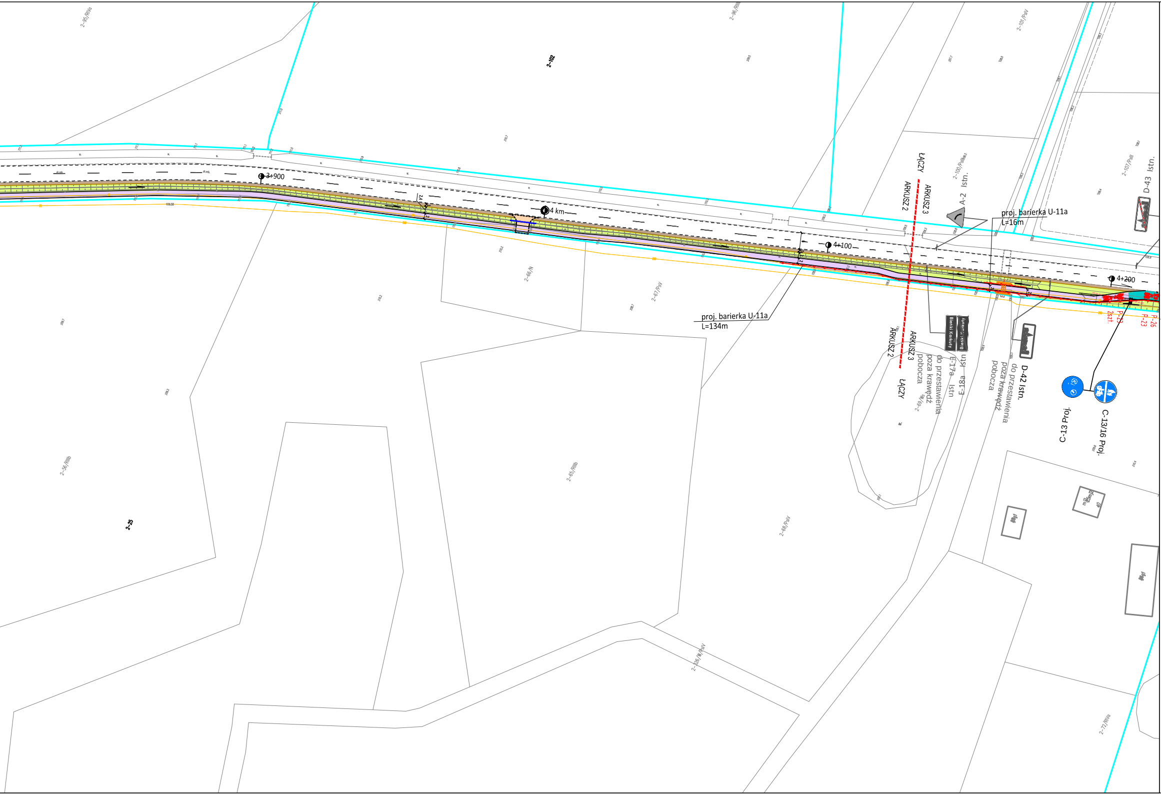
2-95/RIVa
2-96/RIIIb
2-102
2-101/PsV
2-100/PsIIIb
2-107/PsIII
D-43 Istn.
ŁĄCZY
ARKUSZ 3
ARKUSZ 2
A-2 Istn.
proj. barierka U-11a
L=16m
3+900
4 km
4+100
4+200
proj. barierka U-11a
L=134m
2-66/N
2-67/PsV
Bieńki Karkuty
E-17a Istn
E-18a Istn
do przestawienia poza krawędź pobocza
2-69/Ws
D-42 Istn.
do przestawienia poza krawędź pobocza
P-22 2szt.
P-23
P-26
P-23
C-13 Proj.
C-13/16 Proj.
ARKUSZ 3
ARKUSZ 2
ŁĄCZY
2-56/RIIIb
2-25
2-65/RIIIb
2-68/PsV
2-126/W/PsV
2-72/RIVa

ark. nr **2**

LEGENDA:

ELEMENTY STAŁEJ ORGANIZACJI RUCHU

A-18b Istn. T-3 Istn.	Istn. oznakowanie pionowe
A-2 Istn.	Istn. oznakowanie pionowe do montażu na wysięgniku
D-15 Istn. do usunięcia	Istn. oznakowanie pionowe do usunięcia
B-36 Istn. do przestawienia	Istn. oznakowanie pionowe do przestawienia
C-13 Proj.	Proj. oznakowanie pionowe
D-6b Proj.	Proj. oznakowanie pionowe do montażu na wysięgniku
▥	Istn. oznakowanie poziome
P-10(6mb)	Proj. oznakowanie poziome
P-23	Proj. oznakowanie poziome
—●—●—●—	proj. barierka U-11a
●	proj. słupki prowadzące U-1a

STAN PRAWNY NIERUCHOMOŚCI:

—	Istn. granice działek
97	działki objęte inwestycją

ELEMENTY DROGI:

◑	roboczy pikitaż ścieżki pieszo-rowerowej/rowerowej
🟪	proj. ścieżka rowerowa o nawierzchni bitumicznej
🟫	proj. pobocza z kruszywa
🟦	proj. ścieżka pieszo-rowerowa o nawierzchni bitumicznej
🟧	proj. peron przy ist. zatoce autobusowej
🟨	proj. chodnik z kostki betonowej (kolor szary)
🟧	proj. zjazdy indywidualne z kostki betonowej (kolor czerwony)
🟪	proj. zjazdy publiczne z kostki betonowej (kolor czerwony)
🟩	proj. muldy trawiaste/płytkie rowy trójkątne porośnięte trawą
🟩	proj. zatoka autobusowa
— · —	oś
—	proj. krawędź poboczy z kruszywa
- - - -	proj. opornik betonowy wtopiony 12x25 cm
—	proj. krawężnik betonowy 15x30 cm wystający (+12 cm)
- - -	proj. krawężnik betonowy 15x30 cm wtopiony (w poziomie jezdni)
—	proj. obrzeże betonowe 8x30cm
▩	proj. umocnienia skarp rowów z płyt betonowych ażurowych 8x40x60 cm
🟨	proj. umocnienia z kamienia polnego lub kostki kamiennej 20x20cm
—	proj. ściek prefabrykowany typu "mulda"
—	proj. przepusty pod zjazdami
▪▪▪▪	proj. przepusty PEHD SN8; średnica i długość wg opisu na rysunku
▫	proj. studzienka
🟦	Istn. ścieżka rowerowa o nawierzchni bitum.
▦	Istn. chodnik z kostki bet.
▧	Istn. zatoki autobusowe o nawierzchni bitumicznej

UWAGA:
Istniejące oznakowanie poziome wg opracowania: "PROJEKT STAŁEJ ORGANIZACJI RUCHU - Droga powiatowa nr 2421W Nasielsk-Sońsk - Gołotczyzna - Ciechanów, wykonawca: Artur Andrusiak" pozostaje bez zmian, jedynie z ewentualną korektą w obszarze zjazdów i skrzyżowań

roads

Projektowanie dróg MARCIN PARZYCH
Durlasy 22, 07-402 Lelis
tel. 792 421 423, e-mail: roads.biuro@gmail.com
NIP: 758-201-58-41 REGON: 146159960
www.roads-biura.pl

JEDNOSTKA PROJEKTOWA

INWESTOR	Powiat Ciechanowski ul. 17 Stycznia 7, 06-400 Ciechanów	NR RYS.: **2.2**
OBIEKT	droga powiatowa nr 2421W klasy "Z" (Zbiorcza)	SKALA: 1 : 1000
LOKALIZACJA	droga powiatowa nr 2421W Ciechanów i Gołotczyzna, pow. ciechanowski, woj. mazowieckie	BRANŻA: inżynieria ruchu
TEMAT	PRZEBUDOWA DROGI POWIATOWEJ NR 2421W POLEGAJĄCA NA BUDOWIE ŚCIEŻKI ROWEROWEJ I PIESZO-ROWEROWEJ NA ODCINKU OD UL. PODLEŚNEJ W CIECHANOWIE DO UL. PARKOWEJ (W KM 0+000,00 - 6+894,69) W MSC. GOŁOTCZYZNA GM. SOŃSK W RAMACH ZADANIA INWESTYCYJNEGO "Budowa ścieżki rowerowej Ciechanów-Gołotczyzna wraz z parkiem rekreacyjno - poznawczym"	STADIUM: P.S.O.R.
NAZWA RYS.	PROJEKT STAŁEJ ORGANIZACJI RUCHU	

FUNKCJA	IMIĘ I NAZWISKO	BRANŻA	NUMER UPRAWNIEŃ	PODPIS
PROJEKTANT:	mgr inż. Marcin Parzych	drogowa	MAZ/0395/POOD/11	

OSTROŁĘKA, 09.2020 r.

TOM: -